

ตารางแสดงวงเงินงบประมาณที่ได้รับการจัดสรรและราคากลางในงานจ้างก่อสร้าง

๑.ชื่อโครงการ : โครงการซ่อมแซมถนนสู่พื้นที่การเกษตร บ้านห้วยเตย หมู่ที่ ๗ ตำบลห้วยม่วง อำเภอกู่พาม่าน จังหวัดขอนแก่น

หน่วยงานเจ้าของโครงการ : กองช่าง องค์การบริหารส่วนตำบลห้วยม่วง

๒.วงเงินงบประมาณที่ได้รับการจัดสรร : ๓๕๙,๐๐๐.-บาท (-สามแสนห้าหมื่นเก้าพันบาทถ้วน.-)

๓.ลักษณะงาน

โดยสังเขป : รายละเอียดงานดังนี้ ๑.ลงดินถม ตามที่กำหนดในแบบแปลน จำนวน ๕ จุด หรือมีปริมาณดินถมรวมไม่น้อยกว่า ๒๔๒.๐๐ ลบ.ม. (เผื่อบดอัด๒๕%) ๒.ผิวจราจรลงหินคลุก(เส้นทางไปฝายก่อกองน้ำและเส้นทางช่องมะตอย) ขนาดกว้าง ๒.๕๐ เมตร ยาวรวม ๒,๖๐๐ เมตร หนาโดยเฉลี่ย ๐.๑๐ เมตร หรือมีปริมาณหินคลุกไม่น้อยกว่า๘๑๒.๕๐ ลบ.ม.(เผื่อบดอัด๒๕%) พร้อมป้ายประชาสัมพันธ์และป้ายโครงการอย่างละ ๑ ป้าย

๔.ราคากลางคำนวณ : ณ วันที่ ๕ ตุลาคม ๒๕๖๔ เป็นเงิน ๓๕๙,๐๐๐.-บาท (-สามแสนห้าหมื่นเก้าพันบาทถ้วน.-)

๕.บัญชีประมาณการราคากลาง

๕.๑ บัญชีแสดงปริมาณเนื้องาน ค่าวัสดุก่อสร้าง

๕.๒ สรุปผลการประมาณ ค่าก่อสร้างเป็นราคากลาง

๕.๓ ราคาพาณิชย์จังหวัดขอนแก่นประจำเดือน สิงหาคม ๒๕๖๔

๕.๔ สืบราคาจากท้องตลาด

๖.รายชื่อคณะกรรมการกำหนดราคากลาง

๖.๑ นายณัฐพงษ์ ปัญญาเจริญผล	ตำแหน่ง นักวิเคราะห์นโยบายและแผน	ประธานกรรมการ
๖.๒ สิบเอกธวัชชัย ไกรสร	ตำแหน่ง เจ้าพนักงานธุรการ	กรรมการ
๖.๓ นางสุจารีย์ จำปาทอง	ตำแหน่ง ครู	กรรมการ

แบบสรุปค่าก่อสร้าง

ชื่อโครงการ / งานก่อสร้าง	งานซ่อมแซมถนนลูพื้นี่การเกษตร		
สถานที่ก่อสร้าง	บ้านห้วยเตย หมู่ที่ 7		
หน่วยงานเจ้าของโครงการ	องค์การบริหารส่วนตำบลห้วยม่วง อำเภอกุฉินารายณ์ จังหวัดขอนแก่น		
แบบ ปร. 4 ที่แนบ มีจำนวน	1	หน้า	หน่วย : บาท

ลำดับที่	รายการ	คำนวณต้นทุน	Factor F	ค่าก่อสร้าง	หมายเหตุ
1	งานซ่อมแซมถนนลูพื้นี่การเกษตร	274,749.50	1.3074	359,207.49	
	เงินโอนการใช้ตาราง Factor F				
	เงินล่วงหน้าจ่าย.....	0.00 %			
	เงินประกันผลงานหัก.....	0.00 %			
	ดอกเบี้ยเงินกู้.....	6.00 %			
	ค่าภาษีมูลค่าเพิ่ม.....	7.00 %			
สรุป	รวมค่าก่อสร้างเป็นเงินทั้งสิ้น			359,207.49	
	คิดเป็นเงินประมาณ			<u>359,000.00</u>	
	ตัวอักษร	(-สามแสนห้าหมื่นเก้าพันบาทถ้วน-)			

คณะกรรมการกำหนดราคากลางลงนาม

1.....  ประธานกรรมการ
(นายณัฐพงษ์ ปัญญาเจริญผล)
ตำแหน่ง นักวิเคราะห์นโยบายและแผน

2.....  กรรมการ
(สิบเอกสวัสดิชัย ไกรสร)
ตำแหน่ง เจ้าพนักงานธุรการ

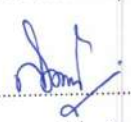
3.....  กรรมการ
(นางสุจารีย์ จำปาทอง)
ตำแหน่ง ครู

- ความเห็นปลัดองค์การบริหารส่วนตำบล

 เห็นชอบ
(นายนเรศ ชมจันทร์)รองปลัด อบต. รักษาการแทน
ปลัดองค์การบริหารส่วนตำบลห้วยม่วง

- ความเห็นนายกองค์การบริหารส่วนตำบล

 อนุมัติ ไม่อนุมัติเพราะ.....
(นายนเรศ ชมจันทร์)รองปลัด อบต. ปฏิบัติหน้าที่
นายกองค์การบริหารส่วนตำบลห้วยม่วง

แบบแสดงรายการ ปริมาณงาน และราคา

ชื่อโครงการ / งานก่อสร้าง

งานซ่อมแซมถนนสู่พื้นที่การเกษตร

1. ลงดินถม ตามที่กำหนดในแบบแปลน จำนวน 5 จุด หรือมีปริมาณดินถมรวมไม่น้อยกว่า 242.00 ลบ.ม. (เผื่อตัดอัด 25%)
2. ผิวจราจรลงหินคลุก(เส้นทางไปฝ่ายกองโจดและเส้นทางของมะเดื่อ) ขนาดกว้าง 2.50 เมตร ยาวรวม 2,600.00 เมตร หนาโดยเฉลี่ย 0.10 เมตร หรือมีปริมาณหินคลุกไม่น้อยกว่า 812.50 ลบ.ม. (เผื่อตัดอัด 25%)

สถานที่ก่อสร้าง

บ้านห้วยเตย หมู่ที่ 7

หน่วยงานเจ้าของโครงการ

องค์การบริหารส่วนตำบลห้วยม่วง อำเภอภูพาน จังหวัดขอนแก่น

หน่วย : บาท

ลำดับที่	รายการ	จำนวน	หน่วย	ค่าวัสดุ		ค่าแรงงาน		รวมค่าวัสดุและแรงงาน	หมายเหตุ
				ราคาต่อหน่วย	จำนวนเงิน	ราคาต่อหน่วย	จำนวนเงิน		
1	งานวางท่อระบายน้ำคอนกรีตเสริมเหล็ก ยาว 1.00 เมตร ศก. 0.80เมตร	6.00	เมตร	1,422.00	8,532.00	-	-	8,532.00	
2	งานวางและกลบกลับท่อระบายน้ำคอนกรีตเสริมเหล็ก ยาว 1.00 เมตร ศก. 1.20 เมตร	3.00	เมตร	-	-	575.00	1,725.00	1,725.00	
3	ปูนซีเมนต์	9.00	ถุง	110.00	990.00	-	-	990.00	
4	ทราย	4.00	ลบ.ม.	500.00	2,000.00	-	-	2,000.00	
5	ดินถม พร้อมปรับเกลี่ย	242.00	ลบ.ม.	70.00	16,940.00	-	-	16,940.00	
6	หินคลุก พร้อมปรับเกลี่ย	812.50	ลบ.ม.	301.00	244,562.50	-	-	244,562.50	
รวมค่าวัสดุ+ค่าแรงงาน								274,749.50	

รายการคำนวณแสดงวิธีการหาปริมาณวัสดุเพื่อประมาณราคาค่าก่อสร้าง

1. ข้อมูลงานดินถม จุดที่ 1

กว้างเฉลี่ย

= 3.00 ม. ...1

ยาวเฉลี่ย

= 4.00 ม. ...2

หนาเฉลี่ย

= 2.00 ม. ...3

รายละเอียดการถอดปริมาณวัสดุ

ดินถม

- ปริมาณงานดินถม B = ...1 x ...2 x ...3 = 3.00 x 4.00 x 2.00 = 24.00 ลบ.ม.

2. ข้อมูลงานดินถม จุดที่ 2

กว้างเฉลี่ย

= 2.00 ม. ...1

ยาวเฉลี่ย

= 4.00 ม. ...2

หนาเฉลี่ย

= 2.00 ม. ...3

รายละเอียดการถอดปริมาณวัสดุ

ดินถม

- ปริมาณงานดินถม B = ...1 x ...2 x ...3 = 2.00 x 4.00 x 2.00 = 16.00 ลบ.ม.

3. ข้อมูลงานดินถม จุดที่ 3

กว้างเฉลี่ย

= 2.00 ม. ...1

ยาวเฉลี่ย

= 2.00 ม. ...2

หนาเฉลี่ย

= 1.50 ม. ...3

รายละเอียดการถอดปริมาณวัสดุ

ดินถม

- ปริมาณงานดินถม B = ...1 x ...2 x ...3 = 2.00 x 2.00 x 1.50 = 6.00 ลบ.ม.

4. ข้อมูลงานดินถม จุดที่ 4

กว้างเฉลี่ย

= 2.00 ม. ...1

ยาวเฉลี่ย

= 11.00 ม. ...2

หนาเฉลี่ย

= 1.80 ม. ...3

รายละเอียดการถอดปริมาณวัสดุ

ดินถม

- ปริมาณงานดินถม B = ...1 x ...2 x ...3 = 2.00 x 11.00 x 1.80 = 39.60 ลบ.ม.

5. ข้อมูลงานดินถม จุดที่ 5

กว้างเฉลี่ย	=	5.00 ม.	...1
ยาวเฉลี่ย	=	12.00 ม.	...2
หนาเฉลี่ย	=	1.80 ม.	...3

รายละเอียดการถอดปริมาณวัสดุ

ดินถม

- ปริมาณงานดินถม B = ...1 x ...2 x ...3 = 5.00 x 12.00 x 1.80 = 108.00 ลบ.ม.

รวมปริมาณดินถม

ปริมาณดินถม	=	193.60 ลบ.ม.
- เผื่อบดอัด 25 เปอร์เซ็นต์	=	48.40 ลบ.ม.
- รวมปริมาณดินถม	=	242.00 ลบ.ม.

6. ข้อมูลงานหินคลุก (เส้นทางไปฝายกอโจดและเส้นทางช่องมะตอ)

กว้างเฉลี่ย	=	2.50 ม.	...1
ยาวเฉลี่ย	=	2,600.00 ม.	...2
หนาเฉลี่ย	=	0.10 ม.	...3

รายละเอียดการถอดปริมาณวัสดุ

หินคลุก

- ปริมาณงานหินคลุก = ...1 x ...2 x ...3 = 2.50 x 2,600.00 x 0.10	=	650.00 ลบ.ม.
- เผื่อบดอัด 25 เปอร์เซ็นต์	=	162.50 ลบ.ม.
- รวมปริมาณหินคลุก	=	812.50 ลบ.ม.

รายการคำนวณค่างานต้นทุนต่อหน่วย (ราคาน้ำมันโซล่าที่ อ.เมือง 28.00 - 28.99)

1. งานท่อคอนกรีตเสริมเหล็ก ขนาด 0.80 x 1.00 เมตร

1 ขุดดิน.....1.00.....ลบ.ม.@ 18.00 บาท	=	18.00	บาท/เมตร
2 ค่าท่อ	=	896.00	บาท/เมตร
ค่าขนส่งท่อ			
3 ค่าขนท่อขึ้น - ลง คิดเที่ยวละ 300 บาท			
4 ค่าขนส่ง.....40.....กม. (98 x 13) + 300	=	1,574.00	บาท/เที่ยวค่าขนส่ง
5 ค่าขนส่งเฉลี่ย.....1,574...../18	=	87.00	บาท/เมตร
6 ค่าวางและกลบกลับ	=	421.00	บาท/เมตร
ค่างานต้นทุนงานท่อ คอนกรีตเสริมเหล็ก (1+2+5+6)	=	1,422.00	บาท/เมตร

2. ดินถม พร้อมปรับเกลี่ย เมื่อบดอัด 25 เปอร์เซ็นต์

1 ดินถม (สืบราคาในพื้นที่)	=	60.00	บาท/ลบ.ม.
2 ค่าปรับเกลี่ย	=	10.00	บาท/ลบ.ม.
... ต้นทุนค่าดินถม =	=	70.00	บาท/ลบ.ม.
ค่างานต้นทุนดินถม (1+ 2)	=	70.00	บาท/ลบ.ม.

3. หินคลุก พร้อมปรับเกลี่ย

ค่าหินคลุกที่แหล่ง โรงโม่หินเทพประธาพร ต.วังสวาบ อ.ภูผาม่าน จ.ขอนแก่น	=	200	บาท/ลบ.ม.
ค่าขนส่งหินคลุกถึงหน้างาน ระยะทางประมาณ 20.00 กม.	=	91	บาท/ลบ.ม.
... ค่าหินคลุกที่ขนส่งถึงหน้างาน = ...1.1 + ...1.2	=	291	บาท/ลบ.ม.
ค่าปรับเกลี่ย (คิดราคาปรับเกลี่ยจากผู้รับจ้างในพื้นที่)	=	10	บาท/ลบ.ม.
... ต้นทุนค่าหินคลุก = ...1.3+...1.4	=	301	บาท/ลบ.ม.
ค่างานต้นทุนหินคลุก	=	301	บาท/ลบ.ม.



โครงการ ซ่อมแซมถนนสู่พื้นที่การเกษตร

บ้านห้วยเตย หมู่ที่ 7
ตำบลห้วยม่วง อำเภอภูพาน จังหวัดขอนแก่น



อบต. ทัพมั่ง
จ.สุราษฎร์ธานี

โครงการ :
ขุดลอกหนองน้ำสาธารณะ
(บริเวณท่าเรือท่าข้าม)

สถานที่ก่อสร้าง :
บ้านเนินทราย หมู่ที่ 4
ต.ทัพมั่ง จ.สุราษฎร์ธานี

สำรวจ :
กมลวิภา อมต. ทัพมั่ง

เขียนแบบ :
(นายสมศักดิ์ นุตรุ่งเงิน)
ผู้ควบคุมช่างโยธา

ตรวจสอบ :
(นายสมศักดิ์ นุตรุ่งเงิน)
วิศวกรการแทน
ของ อบต. ทัพมั่ง

เห็นชอบ ๑ :
(นายสมศักดิ์ นุตรุ่งเงิน)
นายก อบต. ทัพมั่ง

เห็นชอบ ๒ :
(นายสมศักดิ์ นุตรุ่งเงิน)
นายก อบต. ทัพมั่ง

อนุมัติ :
(นายสมศักดิ์ นุตรุ่งเงิน)
นายก อบต. ทัพมั่ง

อนุมัติ :
(นายสมศักดิ์ นุตรุ่งเงิน)
นายก อบต. ทัพมั่ง

เขียนแบบ :
(นายสมศักดิ์ นุตรุ่งเงิน)
ผู้ควบคุมช่างโยธา

เลขที่แบบ :

แผ่นที่ :





อบต. คุ้มม่วง
จ.สุพรรณบุรี จ.สุพรรณบุรี

โครงการ :
พัฒนาและปรับปรุงฝายกั้นน้ำ
(เพื่อความปลอดภัยของ)

สถานที่ก่อสร้าง :
บ้านเนินมะฮาด หมู่ที่ 4
ต.คุ้มม่วง อ.สุพรรณบุรี จ.สุพรรณบุรี

สำรวจ :
กมลวิภา ออม.วิเศษวงศ์

เขียนแบบ :
(นายสมรศักดิ์ บุตรสูงเนิน)
ผู้ช่วยนายก อบต.คุ้มม่วง

ตรวจสอบ :
(นายสมรศักดิ์ บุตรสูงเนิน)
รองนายก อบต. คุ้มม่วง

เห็นชอบ :
(นายสมรศักดิ์ บุตรสูงเนิน)
นายก อบต. คุ้มม่วง

อนุมัติ :
(นายสมรศักดิ์ บุตรสูงเนิน)
นายก อบต. คุ้มม่วง

อนุมัติ :
(นายสมรศักดิ์ บุตรสูงเนิน)
นายก อบต. คุ้มม่วง

เขียนแบบ :
(นายสมรศักดิ์ บุตรสูงเนิน)
ผู้ช่วยนายก อบต. คุ้มม่วง

ตรวจสอบ :
(นายสมรศักดิ์ บุตรสูงเนิน)
รองนายก อบต. คุ้มม่วง

เห็นชอบ :
(นายสมรศักดิ์ บุตรสูงเนิน)
นายก อบต. คุ้มม่วง

อนุมัติ :
(นายสมรศักดิ์ บุตรสูงเนิน)
นายก อบต. คุ้มม่วง

อนุมัติ :
(นายสมรศักดิ์ บุตรสูงเนิน)
นายก อบต. คุ้มม่วง

เขียนแบบ :
(นายสมรศักดิ์ บุตรสูงเนิน)
ผู้ช่วยนายก อบต. คุ้มม่วง

ตรวจสอบ :
(นายสมรศักดิ์ บุตรสูงเนิน)
รองนายก อบต. คุ้มม่วง

เห็นชอบ :
(นายสมรศักดิ์ บุตรสูงเนิน)
นายก อบต. คุ้มม่วง

อนุมัติ :
(นายสมรศักดิ์ บุตรสูงเนิน)
นายก อบต. คุ้มม่วง

อนุมัติ :
(นายสมรศักดิ์ บุตรสูงเนิน)
นายก อบต. คุ้มม่วง

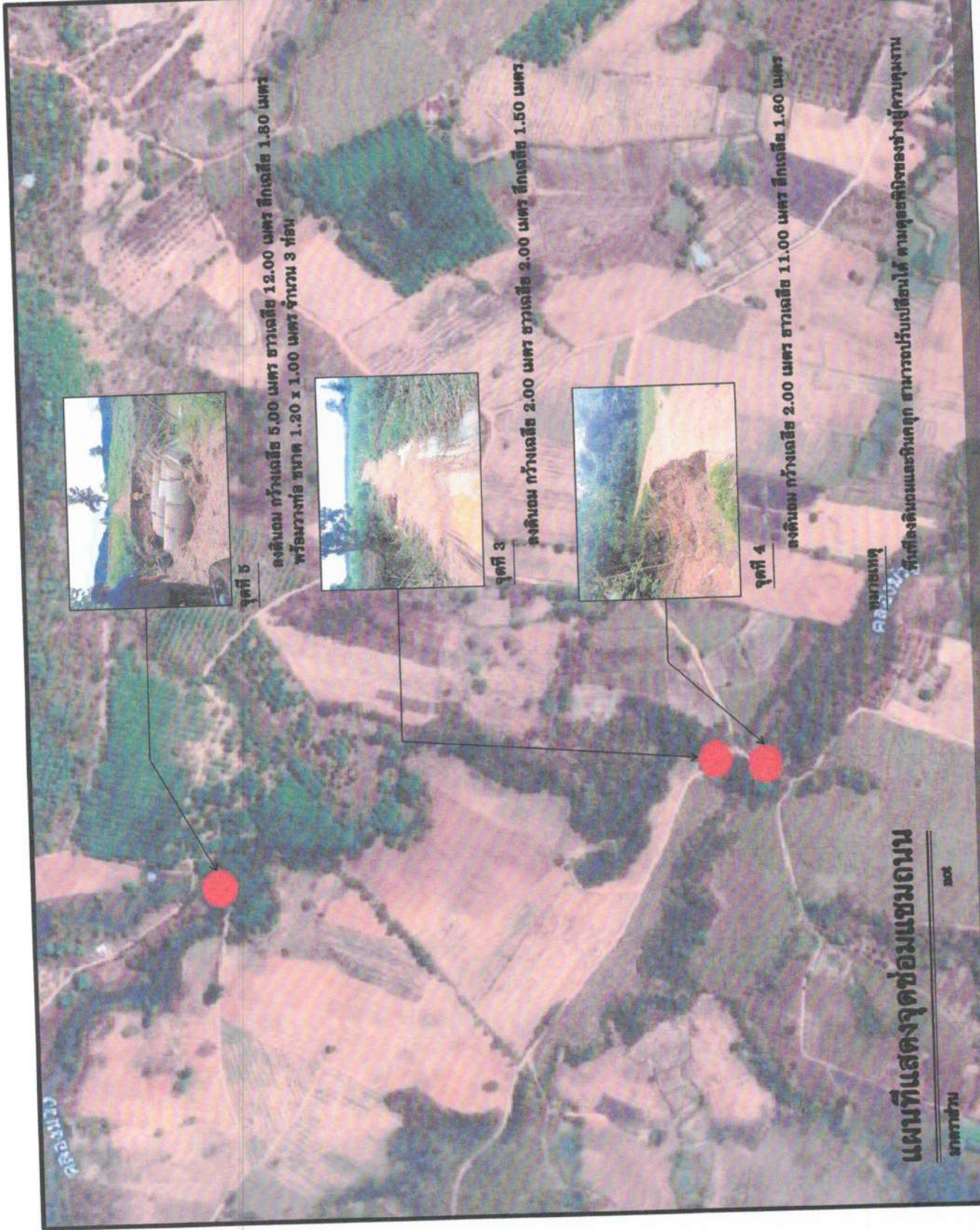

แผนที่แสดงจุดซ่อมแซมถนน

ภาคกลาง

๒๐๒



อบต. คุ้มม่วง
จ.สุพรรณบุรี จ.สุพรรณบุรี

โครงการ : **พัฒนาคุณภาพชีวิตเกษตรกร (เพิ่มรายได้เกษตรกร)**

สถานที่ที่ขอทำ : **บ้านเนินมะเขือ หมู่ที่ 4 ต.คุ้มม่วง จ.สุพรรณบุรี จ.สุพรรณบุรี**

สำรวจ : **กมลวิภา ออม. คุ้มม่วง**

เขียนแผน : **[Signature]**
(นางสมรดา บุตรสูงเนิน)
ผู้ช่วยนายช่างโยธา

ตรวจสอบ : **[Signature]**
(นางสมรดา ออม. คุ้มม่วง)
รองปลัด อบต. ทรัพยากรธรรมชาติและสิ่งแวดล้อม

เขียนแผน : **[Signature]**
(นางสมรดา ออม. คุ้มม่วง)
ปลัด อบต. ทรัพยากรธรรมชาติและสิ่งแวดล้อม

อนุมัติ : **[Signature]**
(นางสมรดา ออม. คุ้มม่วง)
นายก อบต. ทรัพยากรธรรมชาติและสิ่งแวดล้อม

ปีงบประมาณ : _____

เลขที่แบบ : _____

แผ่นที่ : _____



แผนที่แสดงจุดซ่อมแซมถนน

มาตราส่วน ๑:๑๐๐

เส้นทางไปผ่านคลองโคก

หนองแกตุ

พื้นที่ของหินถมและหินคุดถูก สามารถปรับเป็นถนนได้ ตามจุดสกัดของช่างผู้ควบคุมงาน



อบต.หัวหมาก
จ.หนองจอก

โครงการ :
ขุดลอกคูคลอง
(บริเวณลำน้ำห้วยหมาก)

สถานที่ตั้ง :
บ้านใหม่เขต 4
จ.หนองจอก

ผู้ว่าราชการ อบต. หัวหมาก :
กมลวิภา วัฒนศิริ

ผู้แทน อบต. หัวหมาก :
(นายสมศักดิ์ นุตรุ่งเงิน)
ผู้ประสานงาน

ผู้รับผิดชอบ :
(นายสมศักดิ์ นุตรุ่งเงิน)
ผู้รับผิดชอบ

ผู้ควบคุมงาน :
(นายสมศักดิ์ นุตรุ่งเงิน)
ผู้ควบคุมงาน

ผู้ปฏิบัติงาน :
(นายสมศักดิ์ นุตรุ่งเงิน)
ผู้ปฏิบัติงาน

ผู้ปฏิบัติงาน :
(นายสมศักดิ์ นุตรุ่งเงิน)
ผู้ปฏิบัติงาน

ผู้ปฏิบัติงาน :
(นายสมศักดิ์ นุตรุ่งเงิน)
ผู้ปฏิบัติงาน

ผู้ปฏิบัติงาน :
(นายสมศักดิ์ นุตรุ่งเงิน)
ผู้ปฏิบัติงาน



พื้นที่ลงดินเลนและหินกรูด สามารถรับน้ำได้ ตามจุดติดตั้งของช่างผู้ควบคุมงาน

หนองจอก

เส้นทางคลอง

แผนที่แสดงจุดซ่อมแซมถนน

หน้าหน้า

๒๐๒