

ตารางแสดงวงเงินงบประมาณที่ได้รับการจัดสรรและราคากลางในงานจ้างก่อสร้าง

๑.ชื่อโครงการ : โครงการซ่อมแซมถนนสู่แหล่งทำการเกษตร เส้นทางไปฝายคึกฤทธิ์ บ้านวังเจริญ หมู่ที่ ๒ ตำบลห้วยม่วง อำเภอภูพาน จังหวัดขอนแก่น

หน่วยงานเจ้าของโครงการ : กองช่าง องค์การบริหารส่วนตำบลห้วยม่วง

๒.วงเงินงบประมาณที่ได้รับการจัดสรร : ๙๙,๐๐๐ บาท (-เก้าหมื่นเก้าพันบาทถ้วน-)

๓.ลักษณะงาน

โดยสังเขป : โดยลงหินคลุก ถนนกว้าง ๒.๕๐ เมตร ยาว ๘๔๐.๐๐ เมตร หนาเฉลี่ย ๐.๑๐ เมตร หรือมีปริมาณหินคลุกไม่น้อยกว่า ๒๖๒.๕๐ ลบ.ม.(รายละเอียดตามแบบองค์การบริหารส่วนตำบลห้วยม่วงกำหนด) งบประมาณ ๙๙,๐๐๐.-บาท (-เก้าหมื่นเก้าพันบาทถ้วน.-)

๔.ราคากลางคำนวณ : ณ วันที่ ๑๓ พฤศจิกายน ๒๕๖๓ เป็นเงิน ๙๙,๐๐๐ บาท (-เก้าหมื่นเก้าพันบาทถ้วน.-)

๕.บัญชีประมาณการราคากลาง

- ๕.๑ บัญชีแสดงปริมาณเนื้องาน ค่าวัสดุก่อสร้าง
- ๕.๒ สรุปผลการประมาณ ค่าก่อสร้างเป็นราคากลาง
- ๕.๓ ราคาพาณิชย์จังหวัดขอนแก่นประจำเดือน ตุลาคม ๒๕๖๓
- ๕.๔ สืบราคาจากท้องตลาด

๖.รายชื่อคณะกรรมการกำหนดราคากลาง

๖.๑ นางสาวนิภาพร พงษ์ทอง	ตำแหน่ง นักทรัพยากรบุคคลชำนาญการ	ประธานกรรมการ
๖.๒ นายณัฐพงษ์ ปัญญาเจริญผล	ตำแหน่ง นักวิเคราะห์นโยบายและแผน	กรรมการ
๖.๓ นางสาวรจนา เรืองหา	ตำแหน่ง ครู	กรรมการ

แบบสรุปค่าก่อสร้าง

ส่วนราชการ องค์การบริหารส่วนตำบลห้วยม่วง อำเภอกุฉินารายณ์ จังหวัดขอนแก่น

โครงการ ซ่อมแซมถนนสู่แหล่งทำการเกษตร บ้านวังเจริญ หมู่ที่ 2 เส้นทาง ไปผาหยกวิภคภูมิ

โดยลงหินคลุก ถนนกว้าง 2.50 เมตร ยาว 840.00 เมตร หนาเฉลี่ย 0.10 เมตร หรือมีปริมาณหินคลุกไม่น้อยกว่า 262.50 ลบ.ม.

สถานที่ก่อสร้าง บ้านวังเจริญ หมู่ที่ 2 ต.ห้วยม่วง อ.กุฉินารายณ์ จ.ขอนแก่น

ประมาณการตามแบบ ปร.4 จำนวน 1 แผ่น

13 พ.ย. 63

ลำดับที่	รายการ	ค่าวัสดุและค่าแรงงาน รวมเป็นเงิน(บาท)	Factor F	ค่าก่อสร้างทั้งหมด รวมเป็นเงิน(บาท)	หมายเหตุ
1	ปรับปรุงถนนสู่พื้นที่การเกษตร				ระยะเวลาดำเนินงาน
		75,731.25	1.3074	99,011.04	30 วัน
	<u>เงื่อนไข</u>				
	เงินล่วงหน้าจ่าย.....0.....%				
	เงินประกันผลงานหัก.....0.....%				
	ดอกเบี้ยเงินกู้.....6.....%				
	ภาษีมูลค่าเพิ่ม.....7.....%				
สรุป	รวมค่าก่อสร้างเป็นเงินทั้งสิ้น			99,011.04	
	คิดเป็นเงินประมาณ			99,000.00	
	ตัวอักษร	(-เก้าหมื่นเก้าพันบาทถ้วน-)			

คณะกรรมการกำหนดราคากลางลงนาม

1.  ประธานกรรมการ
(นางสาวนิภาพร แพงทอง)

ตำแหน่ง นักทรัพยากรบุคคลชำนาญการ

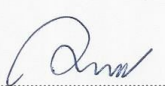
1.  กรรมการ
(นายณัฐพงษ์ ปัญญาเจริญผล)

ตำแหน่ง นักวิเคราะห์นโยบายและแผน

3. ร.จ.ช. เจริญ กรรมการ
(นางสาวจนา เรืองหา)

ตำแหน่ง ครู

- ความเห็นปลัดองค์การบริหารส่วนตำบล

เห็นชอบ

ไม่เห็นชอบเพราะ.....

(นายเรศ ชมจันทร์)

รองปลัด อบต. รักษาการแทน

ปลัดองค์การบริหารส่วนตำบลห้วยม่วง

- ความเห็นนายกองค์การบริหารส่วนตำบล

อนุมัติ

ไม่อนุมัติเพราะ.....

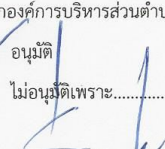
(นายคมเพชร ครสิงห์)

นายกองค์การบริหารส่วนตำบลห้วยม่วง

บัญชีแสดงปริมาณเนื้องาน ค่าวัสดุ และค่าแรงงาน

ส่วนราชการ องค์การบริหารส่วนตำบลห้วยม่วง อำเภอกุฉินารายณ์ จังหวัดขอนแก่น

โครงการ ซ่อมแซมถนนลู่อู่แห่งทำการเกษตร บ้านวังเจริญ หมู่ที่ 2 ~~เส้นทางไปค่ายอรัญญิก~~

โดยลงหินคลุก ถนนกว้าง 2.50 เมตร ยาว 840.00 เมตร หนาเฉลี่ย 0.10 เมตร หรือมีปริมาณหินคลุกไม่น้อยกว่า 262.5! เพื่อตัดอัด 25 %

สถานที่ก่อสร้าง บ้านวังเจริญ หมู่ที่ 2 ต.ห้วยม่วง อ.กุฉินารายณ์ จ.ขอนแก่น

ที่	รายการ	หน่วย	จำนวน	ค่างานต้นทุน (บาท)		หมายเหตุ
				ราคาต่อหน่วย	จำนวนเงิน	
2	งานหินคลุก พร้อมปรับเกลี่ย	ลบ.ม.	262.50	288.50	75,731.25	
				รวม	75,731.25	

รายการคำนวณค่างานต้นทุนต่อหน่วย (ราคาน้ำมันโซล่าที่ อ.เมือง 22.00 - 22.99)

(ใช้ราคาเฉลี่ยน้ำมัน ลิตรละ 22.50 บาทค่าขนส่ง,ค่าดำเนินการและค่าเสื่อมราคา)

ซ่อมแซมถนนสู่แหล่งทำการเกษตร บ้านวังเจริญ หมู่ที่ 2 บ้านวังเจริญ หมู่ที่ 2 ต.ห้วยม่วง อ.ภูผาม่าน จ.ขอนแก่น

ตามแบบองค์การบริหารส่วนตำบลห้วยม่วง อำเภอภูผาม่าน จังหวัดขอนแก่น เลขที่

1. หินคลุก พร้อมปรับเกลี่ย

ค่าหินคลุกที่แหล่ง โรงโม่หินเทพประทานพร ต.วังสาว อ.ภูผาม่าน จ.ขอนแก่น	=	192.00 บาท/ลบ.ม. ...1.1
ค่าขนส่งหินคลุกถึงหน้างาน ระยะทางประมาณ , 20กม.	=	86.50 บาท/ลบ.ม. ...1.2
... ค่าหินคลุกที่ขนส่งถึงหน้างาน = ...1.1 + ...1.2	=	278.50 บาท/ลบ.ม. ...1.3
ค่าปรับเกลี่ย	=	10.00 บาท/ลบ.ม. ...1.4
... ต้นทุนค่าหินคลุก = ...1.3+...1.4	=	288.50 บาท/ลบ.ม.
ค่างานต้นทุนหินคลุก	=	288.50 บาท/ลบ.ม.

รายการคำนวณแสดงวิธีการหาปริมาณวัสดุเพื่อประมาณราคาค่าก่อสร้าง

ซ่อมแซมถนนสู่แหล่งทำการเกษตร บ้านวังเจริญ หมู่ที่ 2 บ้านวังเจริญ หมู่ที่ 2 ต.ห้วยม่วง อ.ภูผาม่าน จ.ขอนแก่น

ตามแบบองค์การบริหารส่วนตำบลห้วยม่วง อำเภอภูผาม่าน จังหวัดขอนแก่น เลขที่

ข้อมูลงานถนนสู่พื้นที่การเกษตร (หินคลุก)

กว้าง	=	2.50 ม. ...1
ยาว	=	840.00 ม. ...2
หนาเฉลี่ย	=	0.10 ม. ...3

รายละเอียดการถอดปริมาณวัสดุ

1. หินคลุก

- ปริมาณงานหินคลุก B = ...1 x ...2 x...3 = 2.50 x 840.00 x 0.10	=	210.00 ลบ.ม.
- เผื่อบดอัด 25 เปอร์เซ็นต์	=	262.50 ลบ.ม.

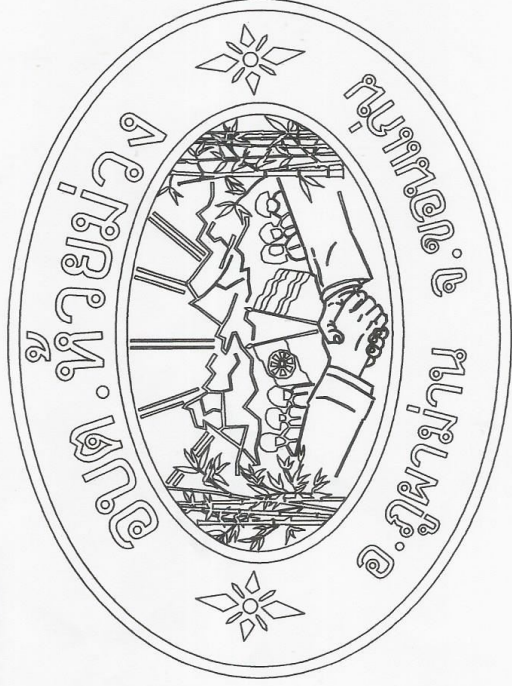

โครงการ

ซ่อมแซมถนนสู่แหล่งทำการเกษตร

บ้านวังเจริญ หมู่ที่ 2

ตำบลห้วยม่วง อำเภอยางชุมน้อย จังหวัดขอนแก่น



อบต. ห้วยม่วง
อุทยานงาม จ.ขอนแก่น

โครงการ :

ข้อเสนอแนะสู่ผู้บังคับการเกษตร

สถานที่ก่อสร้าง :

บ้านวังเจริญ ม.2
ต.ห้วยม่วง อ.อุตุขอนแก่น จ.ขอนแก่น

สำรวจ :

กองช่าง อบต.ห้วยม่วง

ออกแบบ:เขียนแบบ :

(นายอนุชาต บุญสูงเนิน)
ผู้ช่วยนายช่างโยธา

ตรวจสอบ :

(นายอนุชาต บุญสูงเนิน)
รองปลัด อบต. รักษาการแทน
ผู้อำนวยการกองช่าง

เห็นชอบ :

(นายอนุชาต บุญสูงเนิน)
รองปลัด อบต. รักษาการแทน
ปลัดองค์การบริหารส่วนตำบลห้วยม่วง

อนุมัติ :

(นายอนุชาต บุญสูงเนิน)
นายกองค์การบริหารส่วนตำบล

ปีงบประมาณ : 256 ๖

เลขที่แบบ :

แผ่นที่ : 01

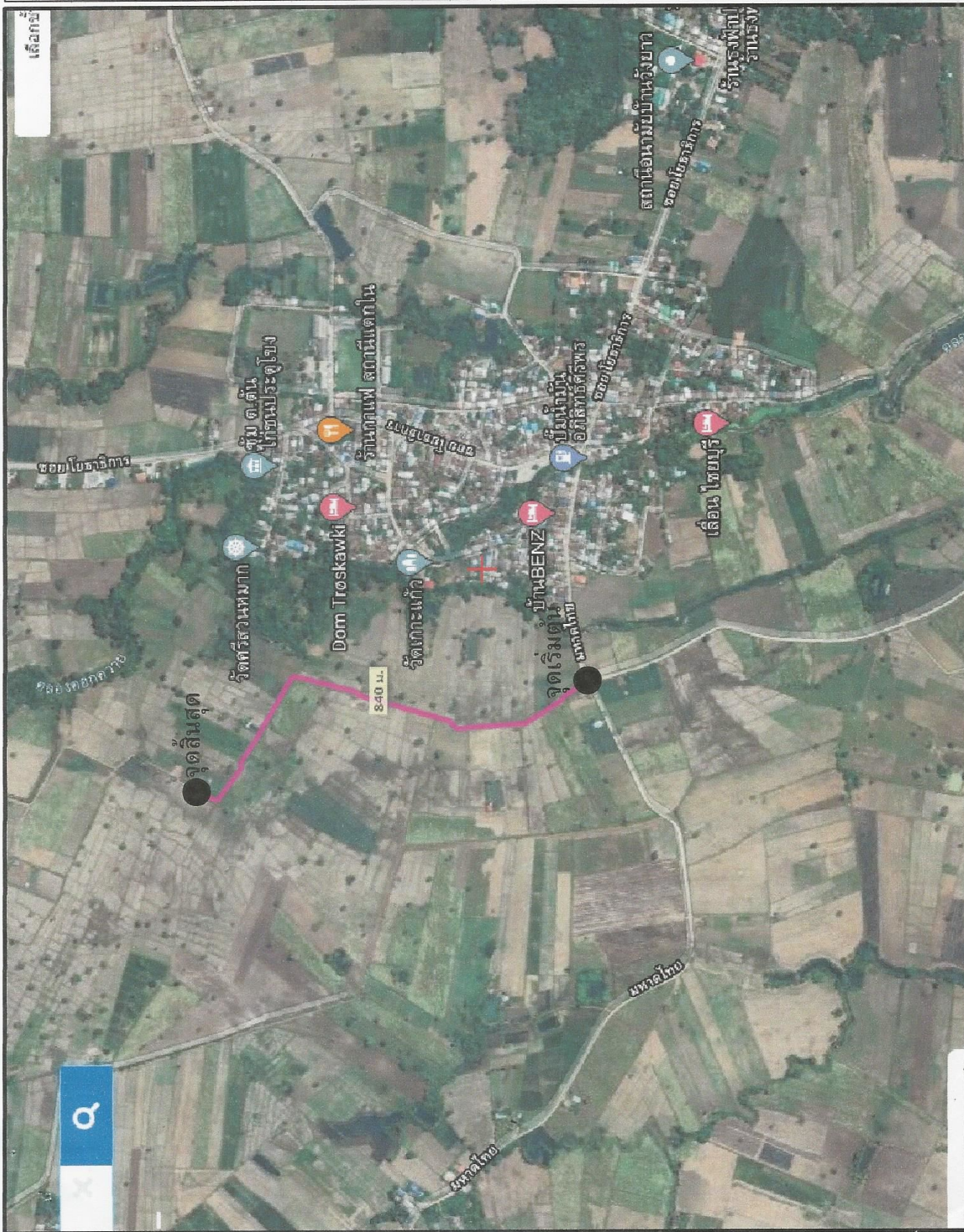



อบต. ห้วยม่วง
อ.ภูพาน จ.ขอนแก่น

โครงการ :
ขอมติแต่งตั้งผู้บังคับการเกษตร

สถานที่ก่อสร้าง :
บ้านวังเจริญ ม.2
ต.ห้วยม่วง อ.ภูพาน จ.ขอนแก่น

สำรวจ :
กองช่าง อบต. ห้วยม่วง

ออกแบบ: เขียนแบบ :
(นายสมศักดิ์ บุตรสูงเนิน)
ผู้ชำนาญทางโยธา

ตรวจสอบ :
นายสมศักดิ์ บุตรสูงเนิน
รองปลัด อบต. รักษาการการแทน
ผู้อำนวยการกองช่าง

เห็นชอบ :
นายสมศักดิ์ บุตรสูงเนิน
รองปลัด อบต./ รักษาการการแทน
ปลัดองค์การบริหารส่วนตำบล

อนุมัติ :
นายสมศักดิ์ บุตรสูงเนิน
(นายกองค์การบริหารส่วนตำบล)

งบประมาณ : 0.564
เลขที่แบบ :

แผ่นที่ : 02

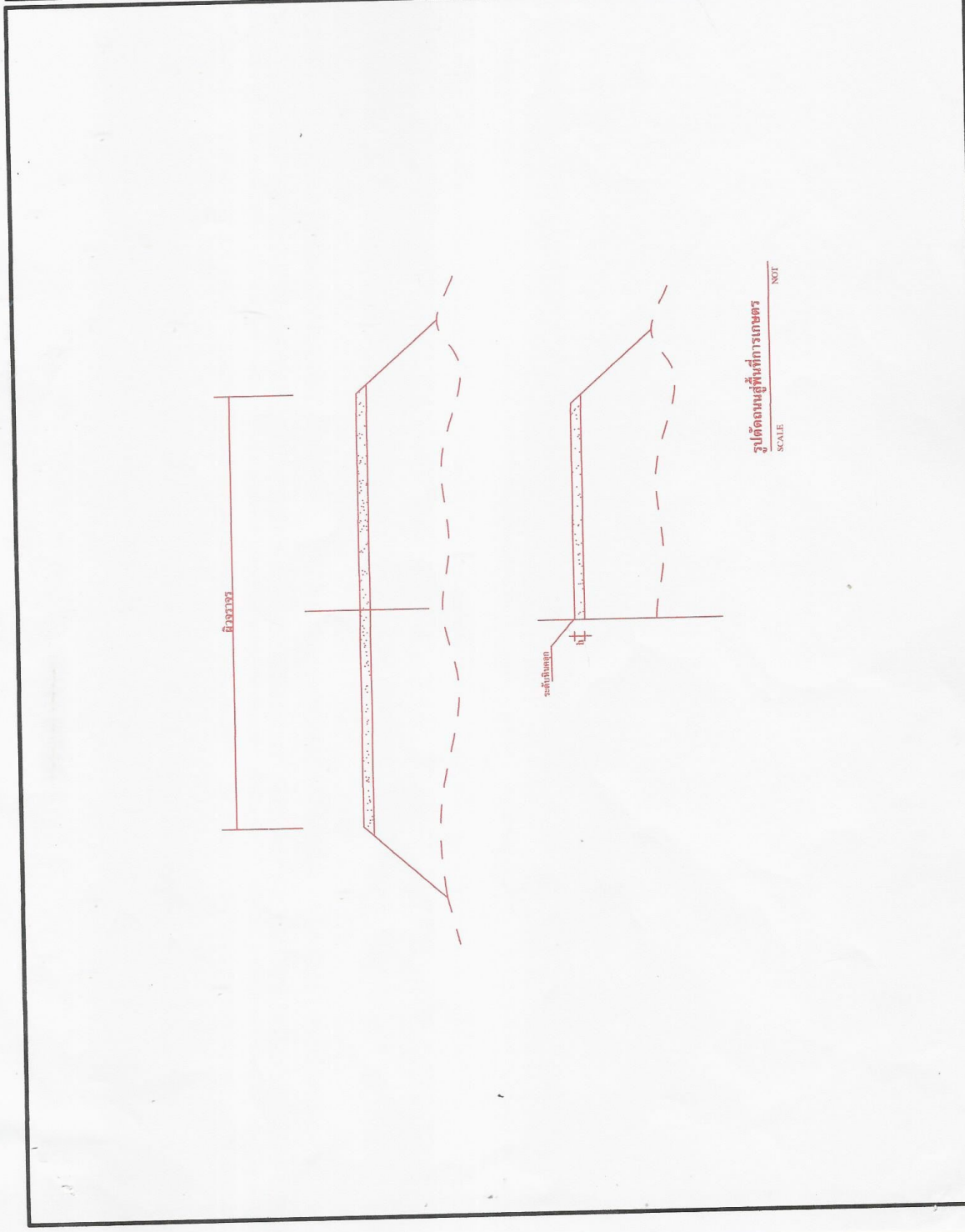

รูปตัดถนนสู่ที่ทำการเกษตร
SCALE NOT